

ISO9001 & ISO14001

G&P 富盈家

Laminate Sepcialist

By HUARUI GROUP

G&P Decorative Laminate

G&P Decorative Laminate, a subsidiary of Huarui, is a professional manufacturer of HPL in Southern China, Guangdong province.

We possess advanced international technology and imported equipment, produce HPL laminate professionally, with the annual capacity of 30000 square meters. There are hundreds of designs and colors. Since the establishment, the company has been abiding by the operation principle of "Quality first and pay attention to trustworthy". We pay attention to details, strengthen management, keep win-win cooperation. Products are sold domestic and overseas. Especially post-forming board, acquired complete recognition from domestic and foreign clients.



Impregnation 面纸/底纸过胶



We supply all kinds of laminates series, including post-forming laminate, super-glossy board, standard HPL, scale plate of sewing machines, color core board, compact board, corrosion-proof physics and chemistry board, which can satisfy the customers' individual requirements. We have size 1220*1830mm、1220*2440mm、1310*2440mm、1220*3050mm、1310*3050mm、1525*3050mm、1220*3660mm、1525*3660mm. The thickness can be from 0.4 to 25mm.



自动化裁边及砂光设备
Automatically cutting and sanding machine

Our Post-forming laminates ensure that surface design is never limited to just straight edges. These laminates are made to be used on surfaces with a certain degree of bending. Post forming laminates find the application on the surfaces where you want no seams for a smooth and edge-free look.

Features:

STAIN RESISTANT

Owing to its non-porous and easy to clean properties, it is resistant to marks, smudges and stains.

SCRATCH RESISTANT

The tough surface of Merino Postforming laminates helps protect against scratches, especially from varying pressures of everyday use in an office environment.

IMPACT RESISTANT

Merino Postforming laminates are impact resistant of high standard.

MOISTURE RESISTANT

Merino Postforming laminates are moisture resistant, keeping the condition intact for long.

一字型设计



木纹系列 Woodgrain



8917-08 爪哇红木层
Java Redwood

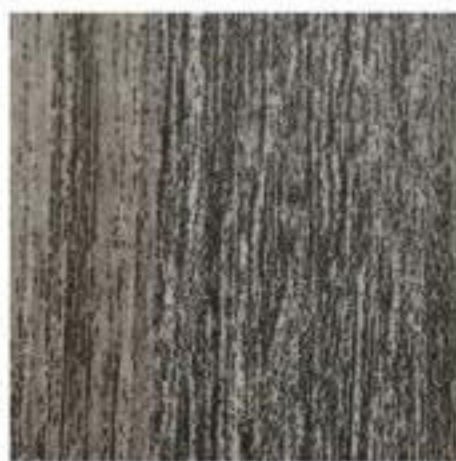

8916-08 苍灰木层
Gred Redwood



8915-08 胡桃棕木层
Walnut Brownwood



8914-08 风化灰木层
Weather Greywood



8802-08 风化灰木层
Weather Greywood



8803-08 胡桃棕木层(横)
Walnut Brownwood



8804-08 苍灰木层(横)
Gred Redwood



8805-08 爪哇红木层(横)
Java Redwood



8798-88 白栎木(横)
White Ash



8799-88 风化栎木(横)
Weather Ash



8800-88 天然栎木(横)
Natural Ash



8801-88 老栎木(横)
Old Ash



8913-17 横橡木(直)
Horizontal Oak



8913-08 横橡木(直)
Horizontal Oak



8806-88 横纹黄橡
Horizontal Yellow Oak



8806-77 横纹黄橡
Horizontal Yellow Oak



8805-77 爪哇红木层(横)
Java Redwood



8804-77 苍灰木层(横)
Gred Redwood



8803-77 胡桃棕木层(横)
Walnut Brownwood



8802-77 风化灰木层
Weather Greywood



8914-17 风化灰木层
Weather Greywood



8915-17 胡桃棕木层
Walnut Brownwood



8916-17 苍灰木层
Gred Redwood



8917-17 爪哇红木层
Java Redwood

木纹系列 Woodgrain



8910-17 原色桦木
Original Birch

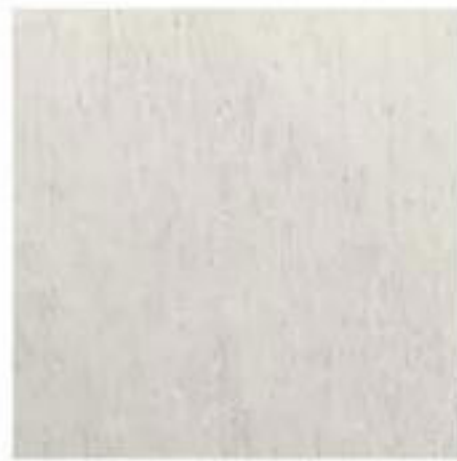

6372-17 洗白桦木
Wash Birch



9229-29 蓝夜桦木
Midnight Birch



9228-29 绿彩桦木
Green Birch



9440-17 浅黄樱桃木(直)
Cream Cherry



9450-17 日式樱桃木(直)
Japan Cherry



9451-17 灰板樱桃木(直)
Grey Cherry



9452-17 古普樱桃木(直)
Jeep Cherry



9435-08 黄黑木(直)
Dark Black Kuroki



9437-08 太妃糖黑木(直)
Tafy Kuroki



9436-08 原棕黑木(直)
Original Brown Kuroki



9439-08 棕红黑木(直)
Brown Red Kuroki



7672-17 苍枫
Strong Maple



6321-17 复古枫木
Retro Maple



6789-01 蕾丝木
Ray Silk Wood



6789-17 蕾丝木
Ray Silk Wood



9222-17 灰白枫木
Pale Maple



8905-17 轻和枫木
Light Maple



8906-17 丹麦枫木
Denmark Maple



8006-17 阿维农胡桃(直)
Avignon Walnut



6401-17 天然胡桃木
Natural Walnut



6402-17 奇幻胡桃木
Fantasy Walnut



8231-03 胡桃木(直)
Walnut



2306-17 黑木(直)
Dark Kuroki

木纹系列 Woodgrain



9479-29 原野胡桃木
Champaign Walnut



8222-03 原声榆木
Appease Elm



8221-03 纳蒂榆木
Natty Elm



8223-03 温雅榆木
Urbane Elm



8903-17 灰白芯木
Pale Corewood



8904-17 银灰芯木
Silvery Grey Corewood



6318-29 棕红芯木
Henna Corewood



9990-03 红梨木
Red Pear Wood



9613-03 闪耀蜡木
Brilliant Ash



9611-03 天赋蜡木
Ash Innate



7618-03 整洁蜡木
Kosher Ash



9610-03 纯净蜡木
Pure Ash



8230-03 乌柚木
Teak Ebony



8228-03 活跃柚木
Buoyant Teak



8229-03 木质柚木
Xyloid Teak



9605-03 青灰柚木
Livid Teak



9311-01 石拼木
Stone Wood Mosaic

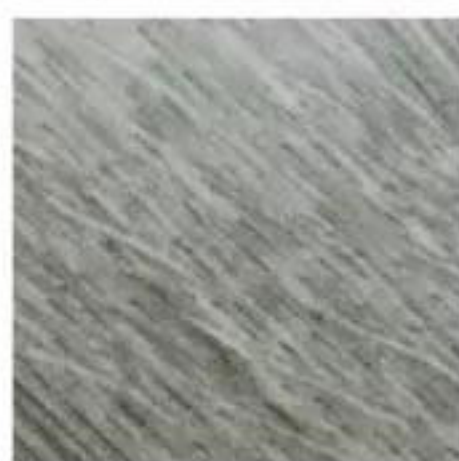

9312-01 石拼木
Stone Wood Mosaic



9313-01 石拼木
Stone Wood Mosaic



8623-03 胡桃至尊
Walnut Supreme



4221-13 风化埃姆斯柚木
Weathered Eames Teak



4220-13 天然埃姆斯柚木
Natural Eames Teak



4222-13 特等埃姆斯柚木
Stateroom Eames Teak



4223-13 埃姆斯柚木
Eames Teak

木纹系列 Woodgrain



1272-03 诺加尔核桃木
Isa Nogal Americano



1273-03 瑞瓦诺加乐核桃木
Reva Nogal Americano



1274-03 皮拉尔诺加尔核桃木
Pilar Nogal Americano



1275-03 纳达尔诺加尔核桃木
Nalda Nogal Americano



1260-03 齐科内华达榆木
Chico Nevada Elm



1259-03 米奥内华达榆木
Mio Nevada Elm



1282-03 鲁纳内华达榆木
Runa Nevada Elm



1283-03 奥马尔内华达榆木
Omar Nevada Elm



5277-68 尼科洛里亚尔托松木
Nicolo Rialto Pine



5278-68 马尔科里亚尔托松木
Marco Rialto Pine



5279-68 帕尼洛里亚尔托松木
Panelo Rialto Pine



8232-68 灰蜡木
Limewashed Ash



5276-68 托比米拿顿
Tobi Milnerton



5275-68 艾瓦米拿顿
Ava Milnerton



5271-68 东方乔瓦尼橡木
Esta Oak Giovanni



8232-68 灰亚维依
Avignon Grey



6133-68 日冕枫木
Corona Maple



5272-68 卓玛乔瓦尼橡木
Gemma Oak Giovanni



5274-68 贝瓦乔瓦尼橡木
Belva Oak Giovanni



5273-68 菲亚乔瓦尼橡木
Fia Oak Giovanni



5268-68 雪乐山橡木
Sierra Oak Granada



5267-68 赫尼尔河橡木
Genil Oak Granada



5269-68 格拉纳达橡木
Beiro Oak Granada



5276-68 达橡木
Oak Granada

木纹系列 Woodgrain



4721-13 象牙枫木
Ivory Maple Wood



4721-16 象牙枫木
Ivory Maple Wood



4722-13 银杏枫木
Ginkgo Maple Wood



4722-16 银杏枫木
Ginkgo Maple Wood



4231-13 陶瓷雅克美蜡木
Creme Akemi Ash



4232-13 珍珠雅克美蜡木
Pearl Akemi Ash



4231-16 陶瓷雅克美蜡木
Creme Akemi Ash



4232-16 珍珠雅克美蜡木
Pearl Akemi Ash



5255-03 埃米尔赫马瓦蜡木
Emile Hemavah Ash



5254-03 吉赛尔赫马瓦蜡木
Giselle Hemavah Ash



5253-03 阿黛尔赫马瓦蜡木
Adele Hemavan Ash



5256-03 诺伊娜赫马瓦蜡木
Noella Hemavah Ash



5260-03 灰罗森海姆枫木
Grey Rosenheim Maple



5259-03 褐罗森海姆枫木
Tanned Rosenheim Maple



5258-03 白罗森海姆枫木
Bleached Rosenheim Maple



6261-03 深罗森海姆枫木
Dark Rosenheim Maple



6230-03 可丽露纽约柚木
Canele York Teak



6232-03 琥珀纽约柚木
Amber York Teak



6239-03 哈密顿纽约柚木
Hamilton York Teak



6231-03 波士顿纽约柚木
Boston York Teak



5240-03 柯林斯马塞洛核桃
Collins Marcello Walnut



7217-03 爱马仕马塞洛核桃
Hermes Marcello Walnut



5216-03 切割马塞洛核桃
Taglio Marcello Walnut



5217-03 马塞洛核桃
Marcello Walnut

木纹系列 Woodgrain



6265-03 卡拉诺斯菲诺
Carla Noce Portofino



5266-03 埃尔莎诺斯菲诺
Elsa Noce Portofino



6267-03 菲比诺斯菲诺
Febe Noce Portofino



1268-03 加拉诺斯菲诺
Gala Noce Portofino



7270-03 卡拉蒂沃利榆木
Karla Tivoli Elm



7269-03 月神蒂沃利榆木
Luna Tivoli Elm



7271-03 瓦尔达蒂沃利榆木
Valda Tivoli Elm



9991-03 天然酸枝
Natural Santos Rose



5257-03 深色久尔班黄黑檀
Oscuro Culban Palisander



5245-03 久尔班黄黑檀
Culban Palisander



6243-03 天然胡桃
Natural Walnut



52992-03 天然酸枝
Natural Santos Rose



4239-03 爱德华巴伐利亚橡木
Eduard Bavarian Oak



4237-03 施特劳斯巴伐利亚橡木
Strauss Bavarian Oak



4238-03 伯杰巴伐利亚橡木
Berger Bavarian Oak



4236-03 约翰巴伐利亚橡木
Johann Bavarian Oak



4236-33 约翰巴伐利亚橡木
Johann Bavarian Oak



4238-33 伯杰巴伐利亚橡木
Berger Bavarian Oak



4237-33 施特劳斯巴伐利亚橡木
Strauss Bavarian Oak



4239-33 爱德华巴伐利亚橡木
Eduard Bavarian Oak



4250-33 塔卡伊塔多易榆木
Taka Itadori Elm



4249-33 诺里伊塔多易榆木
Nori Itadori Elm



4248-33 吉娜伊塔多易榆木
Gina Itadori Elm



4252-33 里伊塔多易榆木
N Itadori Elm

木纹系列 Woodgrain



6257-37 科尔多瓦胡桃木
Cordoba Nogal



6246-37 科斯塔胡桃木
Costa Nogal



6245-37 戈梅拉胡桃木
Gomera Nogal



6244-37 伊比沙胡桃木
Ibiza Nogal



7249-37 横纹伊比沙胡桃木
Ibiza Nogal Horizontal



7248-37 横纹戈梅拉胡桃木
Gomera Nogal Horizontal



7247-37 横纹科斯塔胡桃木
Costa Nogal Horizontal



7258-37 横纹科尔多瓦胡桃木
Cordoba Nogal Horizontal



5233-37 菲律宾奥斯陆柚木
Phillipe Teak Oslo



7205-37 苏豪奥斯陆柚木
Soho Teak Oslo



9103-37 弛色泰柚(直)
Pure Thai Teak



5206-37 斑马木
Jamaica Teak Ramos



4257-37 深色久尔班黄黑檀
Oscuro Culban Palisander



4255-37 马特霍夫曼榆树
Matt Hoffmann Elm



4256-37 卡尔霍夫曼榆树
Karl Hoffmann Elm



8856-03 金橡(山)
Gold Oak



4202-02 菲律宾奥斯陆柚木
Phillipe Teak Oslo



4201-02 苏豪奥斯陆柚木
Soho Teak Oslo



4212-02 纯净集木
Pure Compile Wood



6203-02 灰橡
Legno Silver Oak



5248-45 安德烈布鲁奈罗橡木
Andrea Oak Brunello



5249-45 本尼托布鲁奈罗橡木
Benito Oak Brunello



5250-45 卡梅洛布鲁奈罗橡木
Carmelo Oak Brunello



5251-45 布鲁奈罗橡木
Oak Brunello

木纹系列 Woodgrain



8801-77 老栎木(横)
Old Ash



8800-77 天然橡木(横)
Natural Ash



8799-77 风化栎木(横)
Weathered Ash



8798-77 白栎木(横)
White Ash



6242-03 天然胡桃
Biaggio Noce Roma



6241-03 天然胡桃
Alfonso Noce Roma



6252-03 天然胡桃
Donatello Noce Roma



5243-03 天然胡桃
Corrado Noce Roma



1250-21 海狸马略卡橡木
Beaver Oak Mallorca



1251-21 赤褐马略卡橡木
Russet Oak Mallorca



9481-17 橄榄木(直)
Olive



9058-17 摇滚集层木(直)
Rock Ribbon Wood



5486-17 经典金胡桃(山)
Classic Gold Walnut



5487-17 栗色胡桃木(山)
Maroon Walnut



9619-17 特色木纹
Special Wood



9618-17 特色木纹(直)
Special Wood



9410-17 刚果胡桃木(山)
Congo Walnut



9308-17 漂流木(山)
Vogue Wood



9372-17 日之响
Rising Sun



9373-17 夜之奏
Walking Moon



9998-21 丝绸木
Chroma Silk



9993-21 浅丝绸木
Light Chroma Silk



9031-21 特色苹果木
Unique Apple



9370-17 木
Wood

木纹系列 Woodgrain



4244-63 峡谷橡木
Canyon Avant Oak



4241-63 马非橡木
Mafil Avant Oak



4240-63 原色橡木
Raw Avant Oak



4242-63 淡褐橡木
Hazel Avant Oak



4243-63 黑色橡木
Noir Avant Oak



9851-03 白蜡木
White Ash



9851-26 白蜡木
White Ash



1272-26 诺加尔核桃木
Isa Nogal Americano



1274-26 皮拉尔诺加尔核桃木
Pilar Nogal Americano



1275-26 纳达尔诺加尔核桃木
Nalda Nogal Americano



8841-08 纳达尔胡桃木
Nalda Nogal Americano



8842-08 风化栲木(山)
Weathered Ash



8843-08 天然栲木(山)
Natural Ash



8844-08 老栲木(山)
Aged Ash



9150-08 美国风胡桃(山)
Wind Walnut



8854-08 雪花橡木(山)
Alabaster Oak



8853-08 园野橡木(山)
Rural Oak



8856-08 金橡(山)
Oold Oak



8966-08 晨雾橡木(山)
Delano Oak



8967-08 秋雨橡木(山)
Logan Oak



8845-08 风化尤加利(直)
Bleached Legno



8846-08 天然尤加利(直)
Olined Legno



8847-08 红棕尤加利(直)
Jarrah Legno



8848-08 深灰尤加利(直)
Blacken Legno



9150-17 美国风胡桃(山)
Wind Walnut



8902-08 白漆木
White Lacquer Wood



8812-08 肉桂栲木(山)
Cinnamon Ash



8852-08 个性铁刀木(山)
Blached Wenge



9055-08 老胡桃木
Old Walnut



9055-18 老胡桃木
Old Walnut

全色板 & 金属板系列

COLOR CORE & METAL



C4721 象牙枫木
Ivory Maple Wood



C4721G 明牙枫木
Ivory Maple Wood



C4722 银杏枫木
Ginkgo Maple Wood



C4722G 银杏枫木
Ginkgo Maple Wood



C1274 亮白
Bright White



C0459 雪白色
Snow



C0949 雪白色
Snow



C0949G 雪白色
Cool White



C3623Y 冷白
Mission



C3933 正白
Milk White



C7233 奶白
Milk White



C7233G 奶白
Arctic fox



C3001Y 雪狐
Storm Black



C3909 正黑
Storm Black

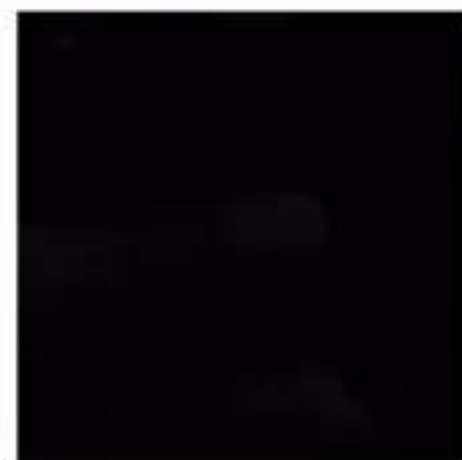

C3909G 正黑
Storm Black



8106 雾铝
Mist Silver



8105 银铝
Silver Aluminium



8102 银拉丝
Silver Brush



8123 土豪金
Shiny Gold

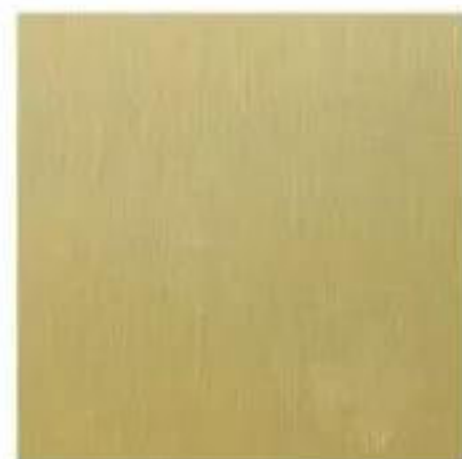

8101 金拉丝
Gold Brush



8104 铬拉丝
Chromn Brush



8001 不锈钢拉丝
Stainless Brush



8109 茶拉丝
Brown Brush



8108 古铜拉丝
Copper Brush



8110 蓝拉丝
Blue Brush



10001 进口氧化铝
Import Aluminium Oxide



10002 银镜
Silver Mirror



10003 金镜
Gold Mirror



10006 玫瑰金
Rose Gold



3900 黑拉丝
Black Brush

木纹系列 Woodgrain



6439-08 沙点栲木(山)
Sand Ash



6439-37 沙点栲木(山)
Sand Ash



6437-08 蜡染栲木(山)
Batik Ash



6437-37 蜡染栲木(山)
Batik Ash



6441-37 水漆枫木(山)
Water Maple



6441-39 水漆枫木(山)
Water Maple



6442-37 灰洗枫木(山)
Grey Maple



6442-39 灰洗枫木(山)
Grey Maple



6477-29 四季榆木(山)
Season Elm



6477-08 四季榆木(山)
Season Elm



9480-29 复古榆木(山)
Retro Elm



9480-08 复古榆木(山)
Retro Elm



6362-32 北欧砌木(山)
N.Europe Nogg



6362-37 北欧砌木(山)
N.Europe Nogg



6362-39 北欧砌木(山)
N.Europe Nogg



6415-39 乡村砌木(山)
Country Nogg



6409-39 浅染木(山)
Light Beam



6409-29 浅染木(山)
Light Beam



6415-37 乡村砌木(山)
Country Nogg



6415-32 乡村砌木(山)
Country Nogg



6410-29 风化梁木
Weathered Beam



7670-39 热带梁木
Tropic Beam



6484-39 老梁木(山)
Old Beam



6484-49 老梁木(山)
Old Beam

木纹系列 Woodgrain



9182-17 沙丘柚木(山)
Dune Teak



9182-02 沙丘柚木(山)
Dune Teak



9365-39 浅加胡桃(山)
Light Walnut



9365-02 浅加胡桃(山)
Light Walnut



9484-02 山纹胡桃(山)
Mountain Walnut



9619-37 特色木纹
Special Wood



9619-02 特色木纹
Special Wood



9618-37 特色木纹(直)
Special Wood



9618-02 特色木纹(直)
Special Wood



9181-02 天然树柳
Natural Willow



9031-02 特色苹果木(直)
Unique Apple



9085-45 经典苹果木(山)
Classic Apple



5486-18 经典金胡桃(山)
Classic Gold Walnut



5486-02 经典金胡桃(山)
Classic Gold Walnut



5487-02 栗色金胡桃(山)
Maroon Gold Walnut



9993-17 浅丝绸木
Chroma Silk



9993-02 浅丝绸木
Light Chroma Silk



9993-33 浅丝绸木
Light Chroma Silk



9998-33 丝绸木
Chroma Silk



9998-02 丝绸木
Chroma Silk



9863-17 缤纷烟熏木(直)
Color Smoky Wood



9863-02 缤纷烟熏木(直)
Color Smoky Wood



9873-17 烟熏集层木(直)
Smoked Ribbon Wood



9873-02 烟熏集层木(直)
Smoked Ribbon Wood



9998-17 丝绸木
Chroma Silk



9055-39 老胡桃木(山)
Old Walnut



9055-02 老胡桃木(山)
Old Walnut



9520-33 特色木纹
Special Woodgrain



9520-02 特色木纹
Special Woodgrain



9520-17 特色木纹
Special Woodgrain

木纹系列 Woodgrain



9281-29 和风原木(直)
Zephyr Log



9281-02 和风原木(直)
Zephyr Log



6412-29 浅栗原木(直)
Chestnut Log



6412-02 浅栗原木(直)
Chestnut Log



6413-29 银波原木(直)
Silver Log



6413-02 银波原木(直)
Silver Log



5102-29 芬兰白橡(直)
Finland White Oak



9263-38 科技橡木(直)
Technology Gold Oak



9263-17 科技橡木(直)
Technology Gold Oak



9263-29 科技橡木(直)
Technology Gold Oak



9263-27 科技橡木(直)
Technology Gold Oak



9263-02 科技橡木(直)
Technology Gold Oak



8856-17 金橡(山)
Gold Oak



5102-02 芬兰白橡(直)
Finland White Oak



9265-38 科技金橡(直)
Technology Oak



9265-17 科技金橡(直)
Technology Oak



9265-27 科技金橡(直)
Technology Oak



9265-02 科技金橡(直)
Technology Oak



9494-38 皇家灰橡(直)
Noble Oak



9494-17 皇家灰橡(直)
Noble Oak



9494-02 皇家灰橡(直)
Noble Oak



6404-29 金黄榆木(山)
Gold Elm



6405-29 象牙榆木(山)
Ivory Elm



6407-29 蜜糖榆木(山)
Sweet Elm



6406-29 摩卡榆木(山)
Mocha Elm



9111-17 直纹橡木(山)
Rift Oak



9348-17 亚热带橡木(直)
Subtropical Oak



9348-02 亚热带橡木(直)
Subtropical Oak



6404-17 金黄榆木(山)
Gold Elm



6405-17 象牙榆木(山)
Ivory Elm



6407-17 蜜糖榆木(山)
Sweet Elm



6406-17 摩卡榆木(山)
Mocha Elm



9111-13 直纹橡木(山)
Rift Oak



9868-17 亚麻橡木(山)
Flax Oak



9868-39 亚麻橡木(山)
Flax Oak



6404-08 金黄榆木(山)
Gold Elm



6405-08 象牙榆木(山)
Ivory Elm



6407-08 蜜糖榆木(山)
Sweet Elm



6406-08 摩卡榆木(山)
Mocha Elm



9111-02 直纹橡木(山)
Rift Oak



5887-39 黄金橡木(山)
Gold Oak



5887-17 黄金橡木(山)
Gold Oak

木纹系列 Woodgrain



8854-17 雪花橡木(山)
Alabaster Oak



8853-17 园野橡木(山)
Rural Oak



6653-17 夏幕尼橡木(山)
Chalet Oak



6652-17 小木屋橡木(山)
Cottage Oak



8966-17 晨雾橡木(山)
Delano Oak



8967-17 秋雨橡木(山)
Logan Oak



6695-17 深灰荫橡木(山)
Shadow Oak



8854-39 雪花橡木(山)
Alabaster Oak



8853-39 园野橡木(山)
Rural Oak



6653-39 夏幕尼橡木(山)
Chalet Oak



6652-39 小木屋橡木(山)
Cottage Oak



8966-39 晨雾橡木(山)
Delano Oak



8967-39 秋雨橡木(山)
Logan Oak



6695-39 深灰荫橡木(山)
Shadow Oak



8854-45 雪花橡木(山)
Alabaster Oak



8853-45 园野橡木(山)
Rural Oak



6653-02 夏幕尼橡木(山)
Chalet Oak



6652-02 小木屋橡木(山)
Cottage Oak



8966-02 晨雾橡木(山)
Delano Oak



8967-02 秋雨橡木(山)
Logan Oak



6695-02 深灰荫橡木(山)
Shadow Oak



8854-02 雪花橡木(山)
Alabaster Oak



8853-02 园野橡木(山)
Rural Oak



9869-17 粉晶橡木(直)
Crystle Pink Oak



9869-02 粉晶橡木(直)
Crystle Pink Oak



0869-17 粉晶橡木(直)
Crystle Pink Oak



0869-02 粉晶橡木(直)
Crystle Pink Oak



6695-38 深灰荫橡木(山)
Shadow Oak



9369-17 北美橡木(山)
N.America Oak



9369-02 北美橡木(山)
N.America Oak



5478-17 沙丘橡木(山)
Dune Oak



5478-39 沙丘橡木(山)
Dune Oak



5478-02 沙丘橡木(山)
Dune Oak



6928-17 樱桃木刻(直)
Cherry Woodcut



6928-02 樱桃木刻(直)
Cherry Woodcut



9010-17 科罗拉多橡木(直)
Colorado Oak



9010-18 科罗拉多橡木(直)
Colorado Oak



9010-25 科罗拉多橡木(直)
Colorado Oak



9010-13 科罗拉多橡木(直)
Colorado Oak



9010-02 科罗拉多橡木(直)
Colorado Oak



9203-17 菩提木(山)
Bodhi Wood



9203-02 菩提木(山)
Wood

木纹系列 Woodgrain



8841-17 纳达尔胡桃木
Nalda Nogal Americano



8843-17 天然栲木(山)
Natural Ash



8844-17 老栲木(山)
Aged Ash



8842-17 风化栲木(山)
Weathered Ash



8812-17 肉桂栲木(山)
Cinnamon Ash



9205-17 集层木(直)
Ribbon Wood



9682-17 天然灰橡
Natural Grey Oak



8841-02 纳达尔胡桃木
Nalda Nogal Americano



8843-18 天然栲木(山)
Natural Ash



8844-18 老栲木(山)
Aged Ash



8842-18 风化栲木(山)
Weathered Ash



8812-45 肉桂栲木(山)
Cinnamon Ash



9205-18 集层木(直)
Ribbon Wood



9682-25 天然灰橡
Natural Grey Oak



8846-27 天然尤加利(直)
Olied Legno



8843-02 天然栲木(山)
Natural Ash



8844-02 老栲木(山)
Natural Ash



8842-02 风化栲木(山)
Weathered Ash



8812-02 肉桂栲木(山)
Cinnamon Ash



9205-02 集层木(直)
Ribbon Wood



9682-02 天然灰橡
Natural Grey Oak



8846-17 天然尤加利(直)
Olied Legno



8845-17 风化尤加利(直)
Bleached Legno



8847-17 红棕尤加利(直)
Jarrah Legno



8848-17 深灰尤加利(直)
Blacken Legno



5079-17 纯净橡木(直)
Pure Oak



5305-29 法国银橡(直)
France Silver Oak



5317-29 法国薰衣草(直)
France Lavender



8846-02 天然尤加利(直)
Olied Legno



8845-25 风化尤加利(直)
Bleached Legno



8847-25 红棕尤加利(直)
Jarrah Legno



8848-25 深灰尤加利(直)
Blacken Legno



5079-39 纯净橡木(直)
Pure Oak



9262-38 科技橡木
Tehnology Oak



9262-02 科技橡木
Tehnology Oak



8845-39 风化尤加利(直)
Gold Elm



8845-02 风化尤加利(直)
Bleached Legno



8847-39 红棕尤加利(直)
Jarrah Legno



8848-02 深灰尤加利(直)
Blacken Legno



5079-02 纯净橡木(直)
Pure Oak



5217-17 瑞士红樱桃
Swiss



5217-02 瑞士红樱桃
Swiss

木纹系列 Woodgrain



6241-17 天然胡桃
Natural Walnut



6242-17 天然胡桃
Natural Walnut



6242-45 天然胡桃
Natural Walnut



6243-17 天然胡桃
Natural Walnut



5243-17 天然胡桃
Natural Walnut



6252-17 天然胡桃
Natural Walnut



6252-37 天然胡桃
Natural Walnut



9192-17 清新胡桃木(直)
Fresh Walnut



9192-45 清新胡桃木(直)
Fresh Walnut



9192-02 清新胡桃木(直)
Fresh Walnut



5192-37 清新胡桃木
Fresh Walnut



5192-02 清新胡桃木
Fresh Walnut



9867-17 密色樱桃木(直)
Secret Cherry



9867-02 密色樱桃木(直)
Secret Cherry



9870-17 曙光樱桃
Dawn Cherry



9052-17 胡桃木(山)
Walnut



9052-02 胡桃木(山)
Walnut



8874-17 榛果樱桃木(直)
Cherry Filbert



8874-02 榛果樱桃木(直)
Cherry Filbert



9021-21 浅胡桃(山)
Light Walnut



9021-02 浅胡桃(山)
Light Walnut



9759-17 贵族樱桃(山)
Noble Cherry



9759-13 贵族樱桃(山)
Noble Cherry



9759-02 贵族樱桃(山)
Noble Cherry



9904-17 天然樱桃木(山)
Natural Cherry



9904-13 天然樱桃木(山)
Natural Cherry



9904-02 天然樱桃木(山)
Natural Cherry



9481-02 橄榄木(直)
Olive



9032-17 直纹胡桃(直)
Rift Walnut



9032-13 直纹胡桃(直)
Rift Walnut



9032-39 直纹胡桃(直)
Rift Walnut



9032-02 直纹胡桃(直)
Rift Walnut



9001-17 典雅胡桃(直)
Elegant Walnut



9001-39 典雅胡桃(直)
Elegant Walnut



9001-02 典雅胡桃(直)
Elegant Walnut



9325-17 天然胡桃
Natural Walnut



9188-17 林肯胡桃木(山)
Lincoln Walnut



9188-02 林肯胡桃木(山)
Lincoln Walnut



9997-17 艾丽斯胡桃(山)
Alice Walnut



9997-02 艾丽斯胡桃(山)
Alice Walnut



9997-2 艾丽斯胡桃(山)
Alice Walnut



9997-1 艾丽斯胡桃(山)
Alice Walnut

木纹系列 Woodgrain



9454-17 直纹白松
Rift White Pine



9454-25 直纹白松
Rift White Pine



9454-02 直纹白松
Rift White Pine



9070-02 榆木 (直)
Elm



9030-17 浅榆木 (直)
Light Elm



9030-21 浅榆木 (直)
Light Elm



9030-02 浅榆木 (直)
Light Elm



9235-02 直纹枫木(直)
Rift Maple



9760-02 加拿大枫木(山)
Canadian Maple



9756-17 天然枫木(山)
Natural Maple



9756-02 天然枫木(山)
Natural Maple



7012-17 琥珀枫木(山)
Amber Maple



7012-02 琥珀枫木(山)
Amber Maple



9727-02 红影木
Red Sapele



9143-17 水波西卡榉(山)
Ripple Sican



9143-02 水波西卡榉(山)
Ripple Sican



9966-17 山陵枫木(山)
Sharp Maple



9966-02 山陵枫木(山)
Sharp Maple



5485-17 丁香枫木(山)
Lilac Maple



5485-18 丁香枫木(山)
Lilac Maple



5485-02 丁香枫木(山)
Lilac Maple



5886-17 沙丘樱桃木(直)
Cherry Sand Dune



5886-02 沙丘樱桃木(直)
Cherry Sand Dune



9171-18 大地雪杉(山)
Groud Spruce



9171-39 大地雪杉(山)
Groud Spruce



9171-02 大地雪杉(山)
Groud Spruce



9410-39 刚果胡桃木(山)
Congo Walnut



9410-02 刚果胡桃木(山)
Congo Walnut



9172-18 万年雪杉(山)
Eternity Spruce



9172-39 万年雪杉(山)
Eternity Spruce



9172-02 万年雪杉(山)
Eternity Spruce



9115-02 天然花梨木(山)
Natural Palisander



9962-02 赤杨木 (直)
Alder



9080-02 原色胡桃
True Walnut



9052-39 胡桃木 (山)
Walnut



9372-38 日之响
Rising Sun



9372-39 日之响
Rising Sun



9372-02 日之响
Rising Sun



9373-38 夜之奏
Walking Moon



9373-39 夜之奏
Walking Moon

木纹系列 Woodgrain



9860-17 浅麻红豆杉(直)
Rough Taxus Chinensis



9860-39 浅麻红豆杉(直)
Rough Taxus Chinensis



9860-02 浅麻红豆杉(直)
Rough Taxus Chinensis



9861-17 橄榄红豆杉(直)
Olive Taxus Chinensis



9861-38 橄榄红豆杉(直)
Olive Taxus Chinensis



9861-02 橄榄红豆杉(直)
Olive Taxus Chinensis



9862-17 大地红豆杉(直)
Ground Taxus Chinensis



9482-17 浅烤烟松木(直)
Coast Pine



9482-18 浅烤烟松木(直)
Coast Pine



9482-02 浅烤烟松木(直)
Coast Pine



5483-17 摩卡冷杉(直)
Mocha Cool Fir



5483-18 摩卡冷杉(直)
Mocha Cool Fir



5483-02 摩卡冷杉(直)
Mocha Cool Fir



9862-02 大地红豆杉(直)
Ground Taxus Chinensis



9392-17 加拿大冷杉(直)
Canadian Spruce



9392-18 加拿大冷杉(直)
Canadian Spruce



9392-02 加拿大冷杉(直)
Canadian Spruce



9395-17 塔希尔杉木(山)
Tahir Spruce



9395-25 塔希尔杉木(山)
Tahir Spruce



9395-02 塔希尔杉木(山)
Tahir Spruce



9304-45 柚木(直)
Teak



8860-17 风化柚木(直)
Weathered Teak



8860-18 风化柚木(直)
Weathered Teak



8860-39 风化柚木(直)
Weathered Teak



8860-02 风化柚木(直)
Weathered Teak



8849-17 天然柚木(直)
Natural Teak



8849-18 天然柚木(直)
Natural Teak



8849-39 天然柚木(直)
Natural Teak



9398-17 缅甸柚木(直)
Burma Teak



9398-18 缅甸柚木(直)
Burma Teak



9398-02 缅甸柚木(直)
Burma Teak



5205-37 泰国柚木
Thai Teak



5205-27 泰国柚木
Thai Teak



5205-02 泰国柚木
Thai Teak



8849-02 天然柚木(直)
Natural Teak



9103-38 纯色泰柚(直)
Pure Thai Teak



9103-02 纯色泰柚(直)
Pure Thai Teak



9104-38 纯色柚木(直)
Pure Teak



9104-37 纯色柚木(直)
Pure Teak



9104-02 纯色柚木(直)
Pure Teak

木纹系列 Woodgrain



9330-21 日本白梭木(直)
Japan White Shuttle



9330-02 日本白梭木(直)
Japan White Shuttle



9033-21 苹果木
Apple



9033-02 苹果木
Apple



9108-21 经典榆木(直)
Classic Elm



9108-02 经典榆木(直)
Classic Elm



9196-13 闪耀胡桃(直)
Shiny Walnut



9843-38 灰榆木(直)
Gray Elm



9843-18 灰榆木(直)
Gray Elm



9843-02 灰榆木(直)
Gray Elm



9623-17 天然影木
Natural Figure



9623-21 天然影木
Natural Figure



9623-02 天然影木
Natural Figure



9196-02 闪耀胡桃(直)
Shiny Walnut



8813-17 古巴硬木(直)
Cuban Wood



8813-02 古巴硬木(直)
Cuban Wood



5488-17 烟熏尖梨(山)
Smoked Pear



0814-17 烟熏吉他木
Smoked Guitar Wood



5489-17 意式洋梨(山)
Italian Pear



5489-18 意式洋梨(山)
Italian Pear



5489-02 意式洋梨(山)
Italian Pear



9027-25 直纹俏木(直)
Rift Arbor



9027-18 直纹俏木(直)
Rift Arbor



9027-02 直纹俏木(直)
Rift Arbor



9090-17 红檀木(直)
Red Sandal



9090-13 红檀木(直)
Red Sandal



9090-02 红檀木(直)
Red Sandal



9578-17 马利铁刀木(山)
Mali Wenge



9011-17 斑马木(直)
Gazelle Wood



9011-02 斑马木(直)
Gazelle Wood



8852-17 个性铁刀木(山)
Bleached Wenge



8852-02 个性铁刀木(山)
Bleached Wenge



9582-17 特色木纹(山)
Special Wood



9582-02 特色木纹(山)
Special Wood



9578-13 马利铁刀木(山)
Mali Wenge



9331-21 日本黑梭木(直)
Japan Black Shuttle



9331-02 日本黑梭木(直)
Japan Black Shuttle



9049-21 特色黑梭木(直)
Unique Shuttle



9049-02 特色黑梭木(直)
Unique Shuttle

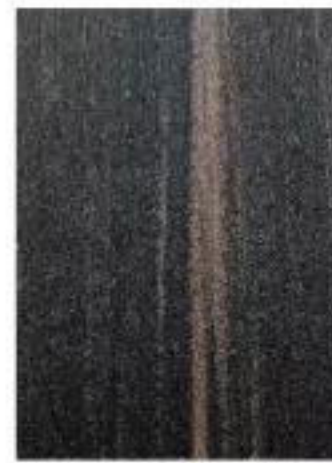

9000-21 特色梭木(直)
Unique Shuttle

木纹系列 Woodgrain



9726-17 白山毛榉(山)
Natural Beech



9726-02 白山毛榉(山)
Natural Beech



9291-17 红直榉(直)
Red Rift Ash



9291-13 红直榉(直)
Red Rift Ash



9291-02 红直榉(直)
Red Rift Ash



9567-17 红山毛榉(山)
Steamed Beech



9567-02 红山毛榉(山)
Steamed Beech



9016-17 竹英白(直)
Bamboo White



9016-21 竹英白(直)
Bamboo White



9016-02 竹英白(直)
Bamboo White



9307-17 铁灰织木(直)
Charcoal Grey Strand



9307-02 铁灰织木(直)
Charcoal Grey Strand



9699-17 熏香竹(直)
Incense Bamboo



9699-25 熏香竹(直)
Incense Bamboo



6212-17 麦芽织木(直)
Malt Strand



6212-25 麦芽织木(直)
Malt Strand



6212-02 麦芽织木(直)
Malt Strand



8834-17 白烟织木(直)
Smoke Strand



8834-25 白烟织木(直)
Smoke Strand



8834-02 白烟织木(直)
Smoke Strand



9699-02 熏香竹(直)
Incense Bamboo



6213-17 樱桃织木(直)
Cherry Strand



6213-25 樱桃织木(直)
Cherry Strand



6213-02 樱桃织木(直)
Cherry Strand



8835-17 岩灰织木(直)
Sarum Strand



8835-25 岩灰织木(直)
Sarum Strand



8835-02 岩灰织木(直)
Sarum Strand



9497-02 白拼木
White Mosaic



8836-17 摩卡织木(直)
Mocha Strand



8836-25 摩卡织木(直)
Mocha Strand



8836-02 摩卡织木(直)
Mocha Strand



9930-17 天然香薰竹(直)
Natural Fragrance Bamboo



9930-25 天然香薰竹(直)
Natural Fragrance Bamboo



9930-02 天然香薰竹(直)
Natural Fragrance Bamboo



9498-02 灰拼木
Grey Mosaic



9306-17 中非织木(直)
Dark Fiber



9306-25 中非织木(直)
Dark Fiber



9306-02 中非织木(直)
Dark Fiber



9393-17 魔幻靛木(直)
Magic Fineline



9393-25 魔幻靛木(直)
Magic Fineline

木纹系列 Woodgrain



9005-17 枫木 (直)
Fineline



9005-25 枫木 (直)
Fineline



9005-02 枫木 (直)
Fineline



5883-17 摩卡枫木
Mocha Fineline



5883-25 摩卡枫木
Mocha Fineline



5883-02 摩卡枫木
Mocha Fineline



5204-27 集木
Set Wood



5201-27 集木
Set Wood



5201-02 集木
Set Wood



5202-27 集木
Set Wood



5202-02 集木
Set Wood



5203-27 集木
Set Wood



5203-02 集木
Set Wood



5204-02 集木
Set Wood



9107-17 浅巧克力枫木
Light Chocolate Fineline



9006-17 巧克力枫木
Chocolate Fineline



9006-25 巧克力枫木
Chocolate Fineline



9006-02 巧克力枫木
Chocolate Fineline



9004-27 陈年柚木(直)
Old Teak



8816-17 柴灰木 (直)
Ash Wood



8816-27 柴灰木 (直)
Ash Wood



9025-25 红松 (直)
Red Pine



9346-02 橡木 (直)
Oak



9347-02 橡木 (直)
Oak



9114-45 古色橡木(山)
Antique Oak



9012-17 檀木 (直)
Sander



9012-18 檀木 (直)
Sander



9012-02 檀木 (直)
Sander



6189-16 经典柚木
Classic Teak



9049-16 特色黑梭木(直)
Unique Shuttle



9000-16 特色梭木(直)
Unique Shuttle



9090-16 红檀木 (直)
Red Sandal



9996-16 横纹胡桃
Walnut Cross



9619-16 特色木纹
Special Wood



9618-16 特色木纹(直)
Special Wood



6789-16 天然蕾丝木
Natural Ray Silk Wood



9012-16 檀木 (直)
Sander



9331-16 日本黑梭木(直)
Japan Black Shuttle



9181-16 天然树柳
Natural Willow



9999-16 横纹酸枝
Rosewood Cross

木紋系列 Woodgrain



8524-77 橫紋橡木
Oak Cross



8524-33 橫紋橡木
Oak Cross



8524-02 橫紋橡木
Oak Cross



4682-77 天然灰橡
Grey Oak Cross



4682-02 天然灰橡
Grey Oak Cross



9476-17 咖啡橫橡
Coffee Oak Cross



9476-02 咖啡橫橡
Coffee Oak Cross



5262-17 早春櫻花木(橫)
Spring Sakura



5262-33 早春櫻花木(橫)
Spring Sakura



5262-02 早春櫻花木(橫)
Spring Sakura



9474-17 云灰橫灌木(橫)
Silver Shrub Cross



9474-33 云灰橫灌木(橫)
Silver Shrub Cross



9474-19 云灰橫灌木(橫)
Silver Shrub Cross



9474-02 云灰橫灌木(橫)
Silver Shrub Cross



5264-17 典藏櫻花木(橫)
Treasure Sakura



5264-33 典藏櫻花木(橫)
Treasure Sakura



5264-02 典藏櫻花木(橫)
Treasure Sakura



9475-17 亞麻橫灌木(橫)
Gold Shrub Cross



9475-33 亞麻橫灌木(橫)
Gold Shrub Cross



9475-19 亞麻橫灌木(橫)
Gold Shrub Cross



9475-02 亞麻橫灌木(橫)
Gold Shrub Cross



5261-17 雪之沙櫻花木
Snowy Sakura



5261-33 雪之沙櫻花木
Snowy Sakura



5261-02 雪之沙櫻花木
Snowy Sakura



9264-02 橫紋橡木
Horizontal Oak



5370-17 象牙白橡(橫)
Ivory Oak



5370-33 象牙白橡(橫)
Ivory Oak



5370-02 象牙白橡(橫)
Ivory Oak



9332-02 橫紋紅橡
Red Oak Cross



9996-33 橫紋胡桃
Walnut Cross



9996-19 橫紋胡桃
Walnut Cross



9996-02 橫紋胡桃
Walnut Cross



9999-33 橫紋酸枝
Rosewood Cross



9999-45 橫紋酸枝
Rosewood Cross



9999-02 橫紋酸枝
Rosewood Cross



9477-17 黑灰橫橡木(橫)
Ebony Oak Cross



9477-02 黑灰橫橡木(橫)
Ebony Oak Cross



5263-17 烟熏柃木(橫)
Smoked Wood Cross



5263-33 烟熏柃木(橫)
Smoked Wood Cross



5263-19 烟熏柃木(橫)
Smoked Wood Cross

布纹系列 Fabric



5337-03 米白布纹
Off-White Cloth



5337-36 米白布纹
Off-White Cloth



5338-03 灰色布纹
Gray Cloth



5338-36 灰色布纹
Gray Cloth



5339-03 原色布纹
Primary Cloth



5339-36 原色布纹
Primary Cloth



5340-03 深灰麻布纹
Primary Cloth



5322-03 米白麻布纹
Off-White Linen



5322-36 米白麻布纹
Off-White Linen



5323-03 原色麻布纹
Primary Linen



5323-36 原色麻布纹
Primary Linen



5310-03 深灰麻布纹
Smokey Linen



5310-36 深灰麻布纹
Smokey Linen



5325-03 山梨丁尼布
Rowan Faux Denim



5875-36 丝柔织纹
Silky Texturure



6444-36 原色织纹
Primary Texture



6445-36 米灰织纹
Off-White Texture



6446-36 灰色织纹
Gray Texture



8826-36 亚麻梭织
Line Texture



8828-36 木棉梭织
Ceiba Texture



8814-36 丹宁梭织
Tannin Texture



9532-36 米黄格纹
Cream Chequer



9534-36 法兰城格纹
Flano Chequer



9535-36 棕灰格纹
Taupe Chequer



9536-36 深棕格纹
Deep Brown Chequer



9521-36 蓝绿原丝
Blue Green Protofibril



9524-36 靛蓝原丝
Indigo Protofibril



9525-36 幻黑原丝
Noir Protofibril



1337-03 比安科卡勒塞尼
Bianco Caraceni



1338-03 布鲁诺卡勒塞尼
Bruno Caraceni



1352-03 灰色卡勒塞尼
Grigio Caraceni



1353-03 尼禄卡勒塞尼
Nero Caraceni



5350-03 神户黑木
Kobe Kuroki



5351-03 建治黑木
Kenji Kuroki



5349-03 古筝黑木
Koto Kuroki



5342-03 布兰登帕什
Brandon Pashley



5343-03 康纳帕什
Cannor Pashley



5344-03 屈莱顿帕什
Drayden Pashley



5341-03 艾登帕什
Aiden Pashley



5350-36 神户黑木
Kobe Kuroki



5351-36 神户黑木
Kenji Kuroki



5349-23 古筝黑木
Koto Kuroki

皮纹系列 LEATHER



3949-35 雪白色
Snow



3664-35 霜白
Frost White



3933-35 正白
Mission



3958-35 浅蛋壳色
Light Eggshell



3784-35 秘鲁黏土
Peruvian Clay



3913-35 卡其黄
Kaki Yellow



3829-35 陶瓷
Porcelain



3342-35 泥土
Earth



3319-35 皮革纹
Leather



3321-35 皮革纹
Leather



3200-35 巧克力色
Dark Chocolate



3320-35 皮革纹
Leather



3966-35 枣红
Burgundy



3101-35 大红
Stop Red



3909-35 正黑
Storm Black



3949-55 雪白色
Snow



3899-55 淡梨黄
Light Pear



3319-55 皮革纹
Leather



8364-35 银河白
Venus Galaxy



8364-16 银河白
Venus Galaxy



3664-55 霜白
Frost White



3266-55 堡垒灰
Bastion



3320-55 皮革纹
Leather



8365-35 铜彩金
Copper Gold Color



8365-16 铜彩金
Copper Gold Color



3460-55 象牙白
Ivory



3200-55 巧克力色
Dark Chocolate



3909-55 正黑
Storm Black



8366-35 尊爵金
Monarch Gold



8366-31 尊爵金
Monarch Gold

石纹系列 STONE & MARBLE



5460-16 卡拉卡塔
Karakatta



5460-32 卡拉卡塔
Karakatta



7316-16 白云石
Cloud

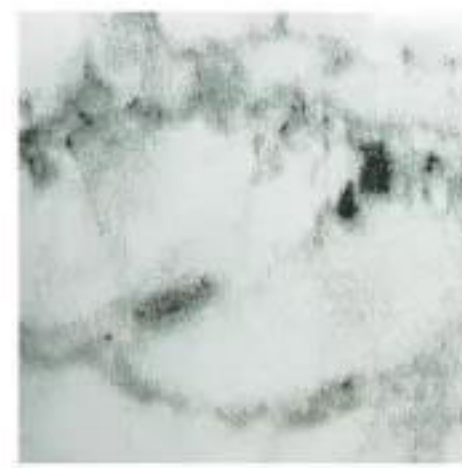

7421-16 白月光
Moon



7423-01 黄金洞石
Travertine Gold



8830-01 清水模
Water Mark



8830-32 清水模
Water Mark



7458-01 银灰洞石
Travertine Grey



7458-16 银灰洞石
Travertine Grey



7458-32 银灰洞石
Travertine Grey



7467-16 蓝色风暴
Blue Storm



7467-32 蓝色风暴
Blue Storm



7478-01 玛奇朵
Macchiato



7478-16 玛奇朵
Macchiato



7420-16 悠活石
Dolce Vita



7457-16 仙砾岩
Fairy Conglomerate



7474-16 石化木
Agatized Wood



7476-01 黑云岩
Biotite Rock

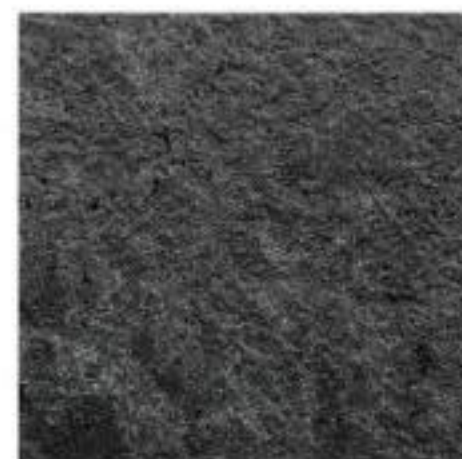

7476-32 黑云岩
Biotite Rock

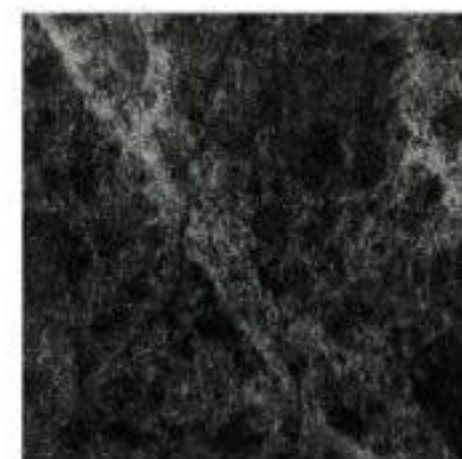

7476-16 黑云岩
Biotite Rock



7329-42 达里奥兰
Dario Ramblas



7330-42 菲亚特兰
Fito Ramblas



7332-42 哥雅兰
Goyo Ramblas



7331-42 拉洛兰
Lalo Ramblas



6417-32 红锈石
Red Rust Stone



7988-42 水泥色
Cement



7988-37 水泥色
Cement



7814-37 雾灰纸纹
Misty Gray Paper Pattern



7813-37 麦黄纸纹
Misty Gray Paper Pattern

素色系列

Solid Color



3949-01 雪白色
Snow



3623-01 冷白色
Cool White



3953-01 冰山白
Iceberg



3664-01 霜白
Grost White



3923-01 浪花白
Spray



3631-01 暖白
Milky White



3933-01 正白
Mission



3932-01 荷花白
Locus White



3460-01 象牙白
Ivory

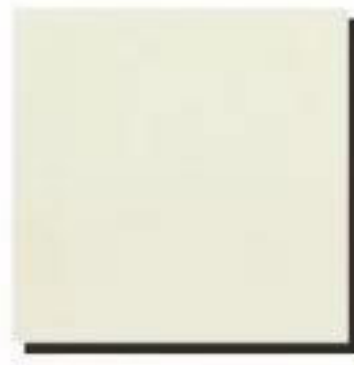

3192-01 瓷白
Porcelain



3309-01 深米黄
New Magnolia



3927-01 晓灰
Daybreak



3961-01 雾灰
Mist



3928-01 鼠灰
Mouse



3770-01 岩灰
Sarum Grey



3784-01 秘鲁黏土
Peruvian Clay



3308-01 粉色卡密欧
Pink Katemillo



3231-01 沉静蓝
Peace Blue



3200-01 巧克力色
Dark Chococate



3286-01 浅咖啡色
Light Coffee



3912-01 铁灰
Charcoal Grey



3794-01 瓷釉绿
Procelean Green



3796-01 水藻绿
Algae Green



3793-01 板岩绿
Slate Green



3210-01 金针花色
Lily



3949-16 雪白色
Snow



3953-16 冰山白
Iceberg



3631-16 暖白
Milky White



3934-16 珍珠白
Pearl White



3932-16 荷花白
Locus White



3927-16 晓灰
Daybreak



3770-16 岩灰
Sarum Grey



3177-16 莱姆
Lime



3347-16 夏威夷蓝
Hawaii Blue



3231-16 沉静蓝
Peace Blue



3851-16 群青
Ultramarine



3485-16 铬黄
Chrome



0940-16 光谱黄
Spectrum Yellow



3210-16 金针花色
Lily



3635-16 茄红色
Lycopene



3966-16 枣红
Burgundy



3342-16 泥土
Earth



3912-16 铁灰
Charcoal Grey



3806-16 卵石灰
Sphinx



3323-16 午夜蓝
Midnight blue



3902-16 正黑
Storm Black

素色系列 Solid Color



3631-80 暖白
Milky White



7157-80 黎明
Dawn



7171-80 香槟金
Gold Champagne



7814-80 雾灰纸纹
Misty Gray Paper Pattern



3505-80 墨黑纸纹
Misty Gray Paper Pattern



0459-81 亮白
Bright White



3912-81 铁灰
Charcoal Grey



3806-81 卵石灰
Sphinx



3623-26 冷白色
Cool White



3459-31 亮白
Shine White



3664-22 霜白
Frost White



7157-22 黎明
Dawn



3806-22 卵石灰
Sphinx



3949-26 雪白色
Snow



3933-31 正白
Mission



3933-39 正白
Mission



3927-39 晓灰
Daybreak



3837-39 石墨黑
Plumbago



3927-26 晓灰
Daybreak

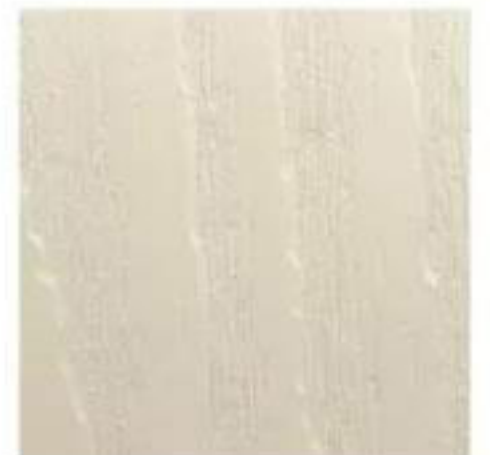

3309-31 深米黄
New Magnolia



3933-18 正白
Mission



3837-18 石墨黑
Plumbago



3909-18 正黑
Storm Black



3192-26 瓷白
Porcelain



3200-32 巧克力色
Dark Chocolate



3664-08 霜白
Frost White



3837-08 石墨黑
Plumbago



3909-08 正黑
Storm Black

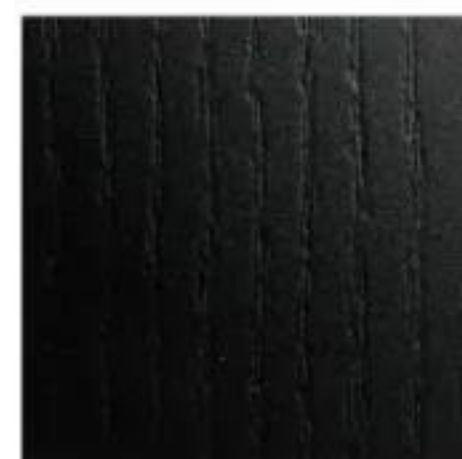

3919-08 正黑
Storm Black

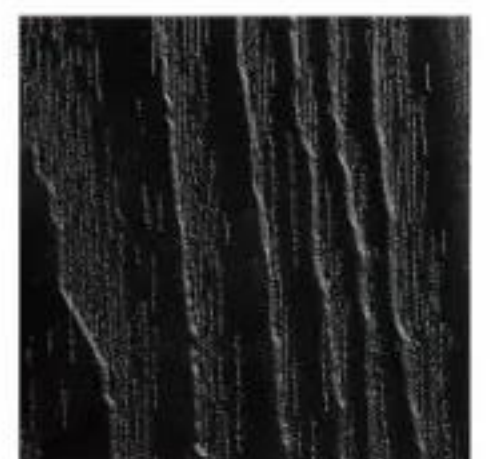

3932-08 正黑
Storm Black

素色系列

Solid Color



7157-02 黎明
Dawn



7168-02 珠光铝
Pearl Aluminum



7158-02 黄昏
Dusk



7171-02 香槟金
Gold Champagne



7399-02 玫瑰金
Gold Rose



7819-02 黑珍珠
Pearl Black



7157-16 黎明
Dawn



7168-16 珠光铝
Pearl aluminum



7158-16 黄昏
Dusk



7171-16 香槟金
Dusk



7399-16 玫瑰金
Gold Rose



7819-16 黑珍珠
Pearl Black



3200-28 巧克力色
Dark Chocolate



3459-28 亮白
Shine White



3933-28 正白
Mission



3210-28 金针花色
Lily



3966-28 枣红
Burgundy



3909-28 正黑
Storm Black



3949-20 雪白色
Snow



3933-20 正白
Mission



3927-20 晓灰
Daybreak



3231-20 沉静蓝
Peace Blue



3177-20 莱姆
Lime



3459-38 亮白
Shine White



3460-38 象牙白
Ivory

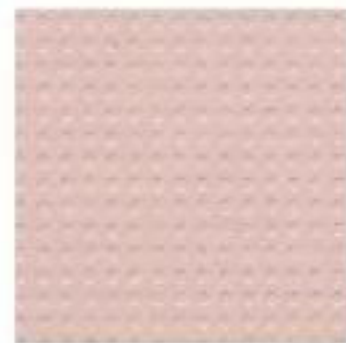

3865-20 杏仁花
Almond

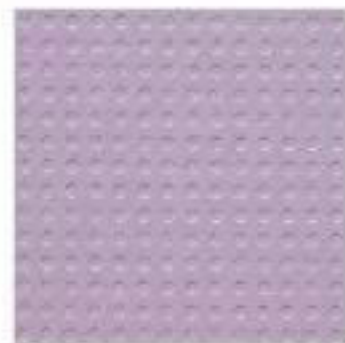

3233-20 石南花
Photinia



3101-20 大红
Stop Red



3200-20 巧克力色
Dark Chocolate



3909-20 正黑
Storm Black



3464-38 大理石灰
Marble



3961-38 雾灰
Mist



3949-27 雪白色
Snow



3933-27 正白
Mission



3927-27 晓灰
Daybreak



3912-27 铁灰
Charcoal Grey



3909-27 正黑
Storm Black



3806-38 卵石灰
Sphinx



3909-38 正黑
Storm Black



3949-33 雪白色
Snow



3197-33 鸽白
Dover White



3927-33 晓灰
Daybreak



3837-33 石灰
Plumbago



3919-33 正黑
Storm Black

素色系列 Solid Color



3093-02 山羊灰
Goat Grey



3611-02 韩国灰
Korea Gray



3938-02 冰河
Glacier



3703-02 正灰
Stay Gray



3994-02 狐狸灰
Fox



3484-02 盔甲灰
Armor



3903-02 拿铁
Latte



3307-02 冷泉
Cold Spring



3431-02 淡绿
Light Green



3194-02 浅鸢尾花
Iris



3231-02 沉静蓝
Peace Blue



3821-02 水蓝
Saxe Blue



3639-02 蓝蓟花色
Blue Thistle



3347-02 夏威夷蓝
Hawaii Blue



3236-02 酸梨黄
Acid Pear



3177-02 莱姆
Lime



3281-02 浅果绿
Mint Green



3794-02 瓷釉绿
Procelean Green



3433-02 浅青水晶
Green Crystal



3634-02 法国绿
France Green



3690-02 活跃绿
Brisk Green



3341-02 芥末
Mustard



3007-02 橄榄绿
Olive



3857-02 金黄色
Gold



3796-02 水藻绿
Algae Green



3793-02 板岩绿
Slate Green



3822-02 丹宁蓝
Tannin Blue



3897-02 青山绿
Mountain Green



3024-02 奶油黄
Gream



3022-02 木兰花
Mangnolia



3895-02 果冻黄
Souffle



3485-02 铬黄
Chrome



0940-02 光谱黄
Spectrum Yellow



3209-02 橙黄
Orange



3155-02 铬黄
Chrome



3308-02 粉色卡密欧
Pink Katemillo



3058-02 粉蔷薇
Pink Roses



3865-02 杏仁花
Almond



3859-02 玫瑰灰
Rose Grey



3107-02 洋红
Old Rose



3635-02 茄红色
Lycopene



3101-02 大红
Stop Red



3233-02 石南花
Photinia



3628-02 艳蓝色
Cobalt Blue



3851-02 群青
Ultramarine



3210-02 金针花色
Lily



3966-02 枣红
Burgundy

素色系列 Solid Color



3623-02 冷白色
Cool White



0459-02 亮白
Bright White



3953-02 冰山白
Iceberg



3949-02 雪白色
Snow



3664-02 霜白
Frost White



3010-02 椰奶
Coconut Milk



3631-02 暖白
Milky White



3197-02 鸽白
Dover White



3933-02 正白
Mission



3934-02 珍珠白
Pearl White



3923-02 浪花白
Spray



3932-02 荷花白
Locus White



3310-02 米白
Antique



3460-02 象牙白
Ivory



3192-02 瓷白
Porcelain



3920-02 杏仁黄
Almond



3309-02 深米黄
New Magnolia



3547-02 纸草米
Papyrus



3925-02 香槟
Champagne



3958-02 浅蛋壳色
Light Eggshell



3901-02 米驼
Baituom



3858-02 米灰
Oyster



3202-02 米白色
Beige



3921-02 桦木色
Birch



3929-02 象灰
Spodogram



3899-02 淡梨黄
Light Pear



3784-02 秘鲁黏土
Peruvian Clay



3913-02 卡其黄
Kaki Yellow



3001-02 雪狐
Arctic fox



3464-02 大理石灰
Marble



3905-02 银灰
Silver Grey



3927-02 晓灰
Daybreak



3902-02 铂灰
Platinum



3961-02 雾灰
Mist



3535-02 影灰
Grey Shadow



3770-02 岩灰
Sarum Grey



3829-02 陶瓷
Porcelain



3928-02 鼠灰
Mouse



3266-02 堡垒灰
Bastion



3912-02 铁灰
Charcoal Grey



3837-02 石墨黑
Plumbago



3806-02 卵石灰
Sphinx



3437-02 水泥色
Cement



3834-02 羊毛
Fleece



3342-02 泥土
Earth



3454-02 树皮棕
Bark brown



3823-02 秋枫棕
Patina



3286-02 咖啡
Light Coffree



3842-02 巧克力色
Dark Chocolate

素色系列 Solid Color



3949-37 雪白色
Snow



3058-37 粉蔷薇
Pink Roses



3821-37 水蓝
axe Blue



3347-37 夏威夷蓝
Hawaii Blue



3857-37 金黄色
Gold



3837-37 石墨黑
Plumbago



3909-37 正黑
Storm Black



3192-45 瓷白
Porcelain



3770-45 岩灰
Sarum Grey



3784-45 秘鲁黏土
Peruvian Clay



3829-45 陶瓷
Porcelain



3342-45 泥土
Earth



3200-45 巧克力色
Dark Chocolate



3806-45 卵石灰
Sphinx



3949-13 雪白色
Snow



3192-13 瓷白
Porcelain



3460-13 象牙白
Ivory



3927-13 晓灰
Daybreak



3837-13 石墨黑
Plumbago



3912-13 铁灰
Charcoal Grey



3909-13 正黑
Storm Black



3949-10 雪白色
Snow



7157-10 黎明
Dawn



7168-10 珠光铝
Pearl aluminum



7158-10 黄昏
Dusk



7171-10 香槟金
Gold Champagne



7399-10 玫瑰金
Gold Rose



7819-10 黑珍珠
Pearl Black



3932-10 荷花白
Locus



3155-10 铬黄
Chrome



3210-10 金针花色
Lily



3966-10 枣红
Burgundy



3912-10 铁灰
Charcoal Grey



3200-10 巧克力色
Dark Chocolate



3909-10 正黑
Storm Black



3933-19 正白
Mission



7157-19 黎明
Dawn



7168-19 珠光铝
Pearl aluminum



7158-19 黄昏
Dusk



7171-19 香槟金
Gold Champagne



7399-19 玫瑰金
Gold Rose



7819-19 黑珍珠
Pearl Black



3949-19 雪白色
Snow



3927-19 晓灰
Daybreak



3342-19 泥土
Earth



3837-19 石墨黑
Plumbago

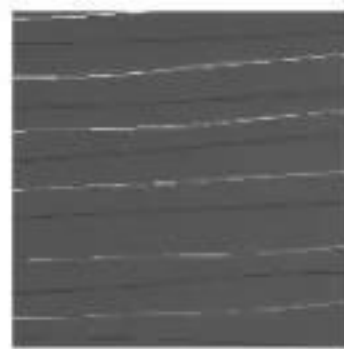

3912-19 铁灰
Charcoal Grey

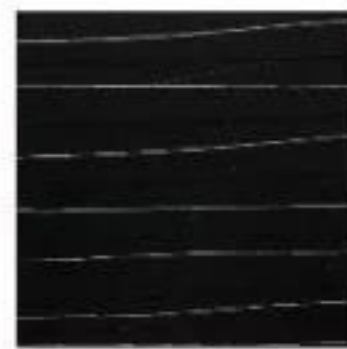

3909-19 正黑
Storm Black



3962-19 红
Stop Red

表面处理 FINISH



EG-80



MT-01 哑白



HG-16 光面



NV-02 绒面

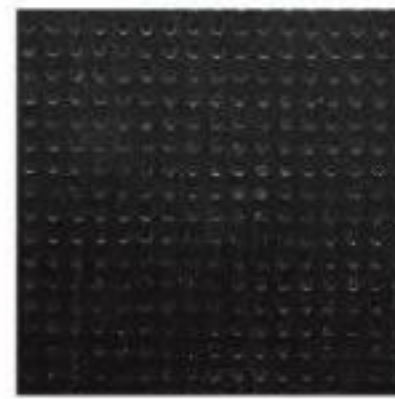

MC-20 微星面



PR-81



RE-21 直纹浮雕面



LN-25 纤直面



NL-35 皮纹面



SP-19 雕刻横纹

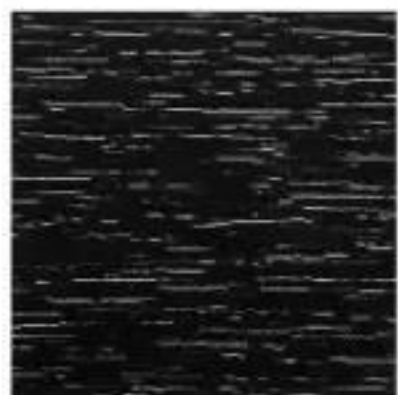

横NT-77



NRE-38 新直纹浮雕面



ZG-45 锯创面



LF-28 枝叶面



7-26 浮雕面

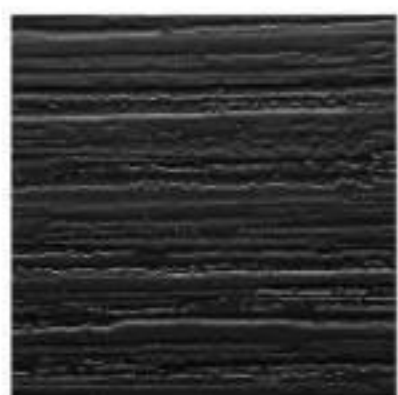

横D8-88



CK-37 粉雾面



NG-29 实木纹

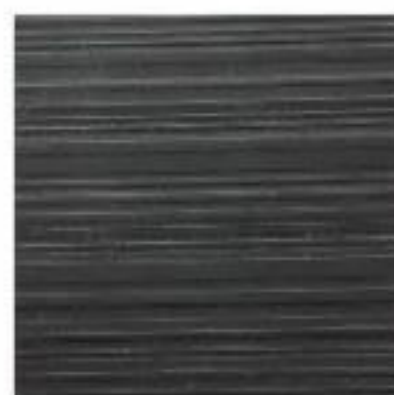

HK-33 新横纹



LM-36 亚麻面

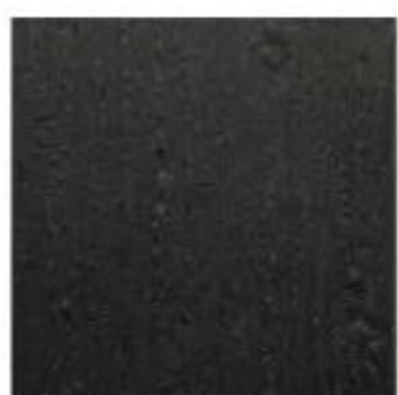

WY-68



FL-13 雨丝面



RG-10 光梭面



A-31 深浮雕



ALT-55 皮革面



SG-42



NT-17 天然木纹面



D8-08 裸木纹



H-32 火烧石



X-15 线纹面

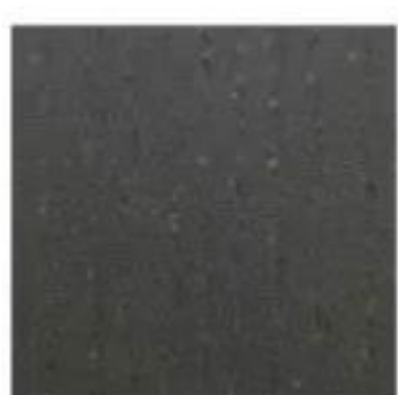

WL-63



WB-18 原木刷纹



ST-39 锯木纹



BR-27 竹藤面



RM-10

Available Size 尺寸公英制对照表

4x6	1220x1830mm
4x8	1220x2440mm
4.3x8	1310x2440mm
4x10	1220x3050mm

4.3x10	1310x3050
5x10	1525x3050
4x12	1220x3660
5x12	1525x3660